

「医師の働き方改革」が始まりました

—医師の長時間労働改善に向けた取組にご協力ください—



2024 (令和6) 年4月から、①時間外(夜間・休日)の労働時間の上限、②連続勤務時間の上限、③勤務間インターバル(連続した休息時間)の確保、などが勤務医に適用されます。

▶ **できるだけ平日・日中に診療を行えるよう、ご協力をお願いします**

- 病状・検査・手術の説明は、緊急時以外は平日の日中に行います。
- 緊急性のない軽症の患者さんは、夜間・休日の救急外来受診を控えてください。
- 夜間・休日の救急外来では、重症でない限り、専門医の診療は翌日以降になる場合があります。

▶ **“いつもの先生”以外の医療スタッフの対応にご理解をお願いします**

- 当院では、複数担当医制とチーム医療を進めています。
 - タスク・シフト/シェアを推進し、教育・研修を受けた看護師や薬剤師等が医師に代わり初診時の予診・検査手順の説明、服薬指導等を行います。
- 当院は地域医療支援病院として、「二人主治医制」によるかかりつけ医師／歯科医師との紹介／逆紹介を進めています。

2024年ゴールデンウィークの診療について

ゴールデンウィークの診療日は下記の通りです。なお、救急外来は、従来通り診療いたします。

4月			5月						
28日 日	29日 月	30日 火	1日 水	2日 木	3日 金	4日 土	5日 日	6日 月	7日 火
休診	休診	休診	通常診療	通常診療	通常診療	通常診療	通常診療	通常診療	通常診療

- ※処方せんの使用期間は、発行日を含めて4日以内(日曜・祝日も含む)です。
- ※保険薬局のお休みは、かかりつけ薬局にお尋ねください。
- ※ゴールデンウィーク中休診日の旭中央病院専用バス運行は休日運行となります。

基本理念

すべては患者さんのために

私たちは地域の皆さまの健康を守るために、常に研鑽に努め、医学的にも経済的にも社会的にも適正な模範的医療を提供します。

地方独立行政法人
総合病院 国保旭中央病院



www.hospital.asahi.chiba.jp
〒289-2511 千葉県旭市の1326 TEL.0479-63-8111(代) FAX.0479-63-8580

お知らせ

- 初診外来受付時間…… [7:45～11:00]
自動受付機は、6:30からご利用いただけます。
- 自動精算機稼働時間… [7:00～20:00]
- 駐車場巡回バス……… [8:30～14:00]

マイナンバーカードで診察受付が行えるようになりました

ぜひ、ご利用ください!!

マイナンバーカード1枚で、診察受付とマイナンバー受付(オンライン保険証資格確認)が行えるようになりました。

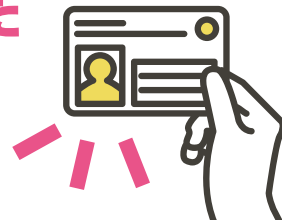

マイナンバーカードで受付するメリット

- 診察受付と保険証確認(公費等除く)が一度で完了します。
- 薬剤情報等の提供に同意すると、データに基づく適切な治療が受けられ、さらに健康保険証で受診した場合と比べて、初診時等の窓口負担が低くなります。
- 限度額情報の提供に同意すると、高額療養費の限度額を超える支払いが免除されます。

マイナンバーカードで診察受付ができる方

- 2023年4月以降に当院の診療予約があった方。
- 当院でマイナンバー受付をしてオンライン保険証資格確認を行ったことのある方。

家庭で役立つ健康豆知識

AYA世代のがんについて

AYAとは、**Adolescent (思春期) & Young Adult (若年成人)**の頭文字をとった略であり、15～39歳までのことを【AYA世代】といいます。このAYA世代は、多くの人にとって親からの自立、生活の中心が家庭や学校から社会での活動に移行するなど、役割が大きく変化していく時期となります。ライフステージが変化するこの時期は、就学・就労・恋愛・結婚・出産・子育てなど、様々なライフイベントを迎えることもあり、多くの悩みを抱えていることもこの世代の特徴の一つです(図1)。

近年、このAYA世代のがん罹患率が増加傾向となっており、2017年の調査では年間約21,000人ががんと診断されています。わが国でも、がん対策推進基本計画が制定されており、当院でもAYA世代がん患者に対する医療体制を再構築し、ライフ

ステージに合わせた支援を推進しています。

次号では、当院におけるAYA世代がん患者に対する支援について紹介していきます。

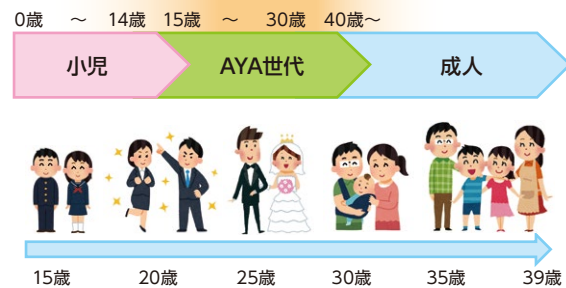

(図1) AYA世代のライフステージ (例)
AYA世代がん患者サポートチーム・リハビリテーション科 足田智之